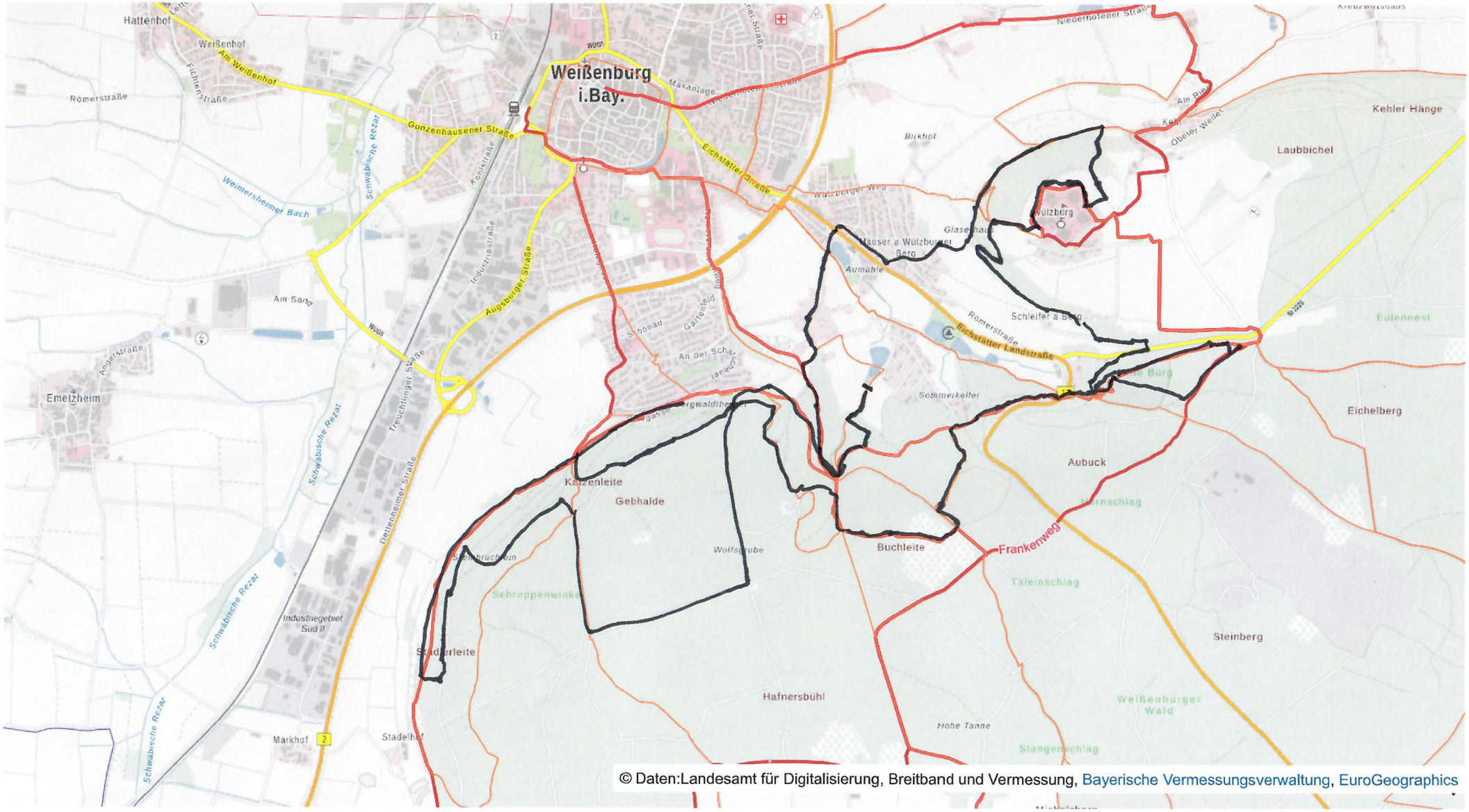
Hattenhof
Weißenhof
Am Weißenhof
Römerstraße
Fichtenstraße
Weißenburg i.Bay.
Gunzenhausener Straße
Schwabische Rezat
Weimersheimer Bach
Konitstraße
Industriestraße
Augsburger Straße
Eichstätter Straße
Burkhof
Wülzburger Weg
Wülzberg
Glasenhaus
Häuser a Wülzburger Berg
Aumühle
Schleifer a Berg
Römerstraße
Eichstätter Landstraße
Sommerkeller
Kehler Hänge
Laubbichel
Eulennest
Eichelberg
Aubuck
Am Sand
Angelstraße
Emetzheim
Treuchtinger Straße
Dettenheimer Straße
Katzenleite
Gebhalde
Wolfsgrube
Buchleite
Frankenweg
Täleinschlag
Schroppenwinkel
Industriegebiet Süd II
Stadelerleite
Hafnersbühl
Hohe Tanne
Steinberg
Weißenburger Wald
Stangenschlag
Markhof
Stadelhof
© Daten:Landesamt für Digitalisierung, Breitband und Vermessung, Bayerische Vermessungsverwaltung, EuroGeographics